

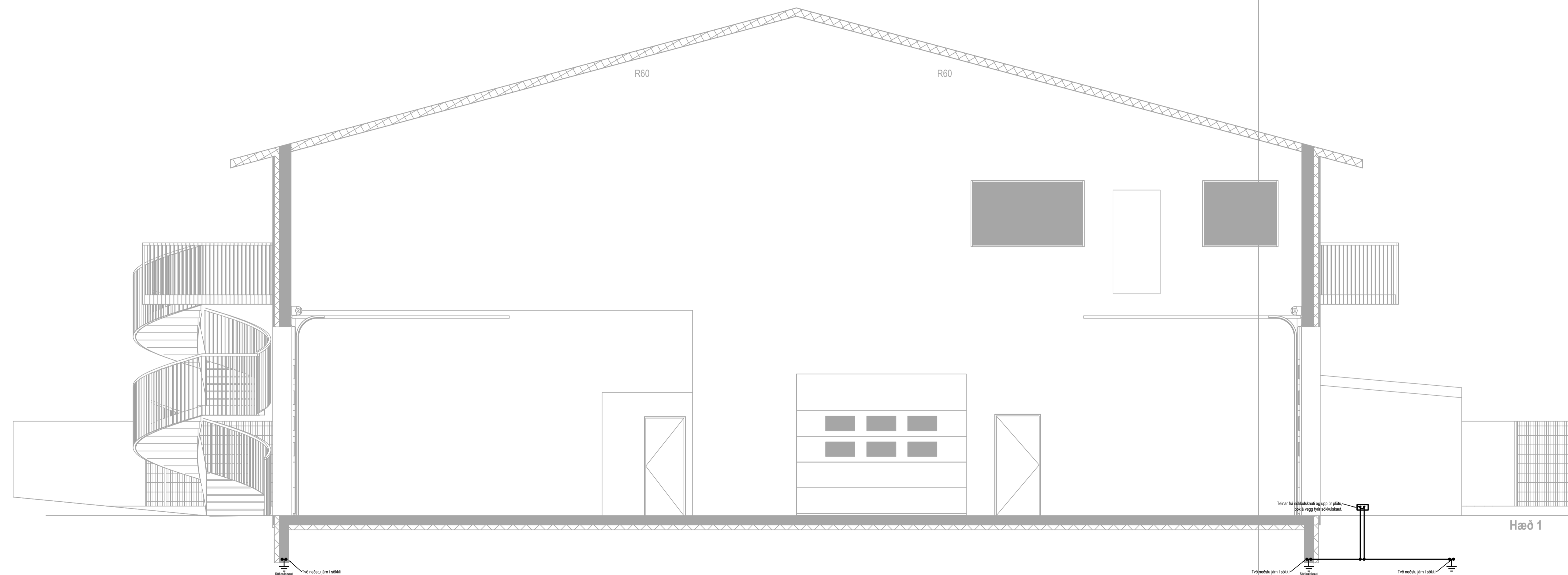

Motttekið
Hafnarfjörður
Byggingarfulltrúi

S. 1
A301



UNDERSKRIFT HÖNNUNARSTJÓRA

BREYTINGAR		BREYTING		HA.	YS.								
ÚTGF.	DAGSL.												
KVAFRÍ													
A1 1:50 A3 1:100													
<table border="1"> <thead> <tr> <th>HANNAÐ</th> <th>TEIKNAD</th> <th>YFIRF.</th> <th>UTGAFA</th> </tr> </thead> <tbody> <tr> <td>SIR</td> <td>SIR</td> <td>----</td> <td>A</td> </tr> </tbody> </table>						HANNAÐ	TEIKNAD	YFIRF.	UTGAFA	SIR	SIR	----	A
HANNAÐ	TEIKNAD	YFIRF.	UTGAFA										
SIR	SIR	----	A										
VERKHEFÐI													
Stjórnunumálun													
VERKHEFÐI													
Ratlagateikning Straumhella 2 Hafnarfirði													
Snið													
GÖTUNEITI													
Bildshófa 14													
STABUR													
110 Reykjavík													
													
Drekahló 2 Sauðárkrúki S:8947477													
Kl.650599-2849													
Sigurður Ingi Ragnarsson S:8639640													
VERK. NÚM.	BLÁD. NÚM.	N. BLÁD. NÚM.											
077575	000801	000802											
DAGS.	SKOÐAÐ/EITI	T/Straumhella 2											
30.01.2024													
SAÐP.	KENNIT.	2004745469											

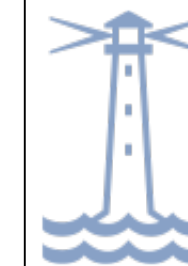

Mótttekið
Hafnarfjörður
Byggingarfulltrúi

S. 1
A301

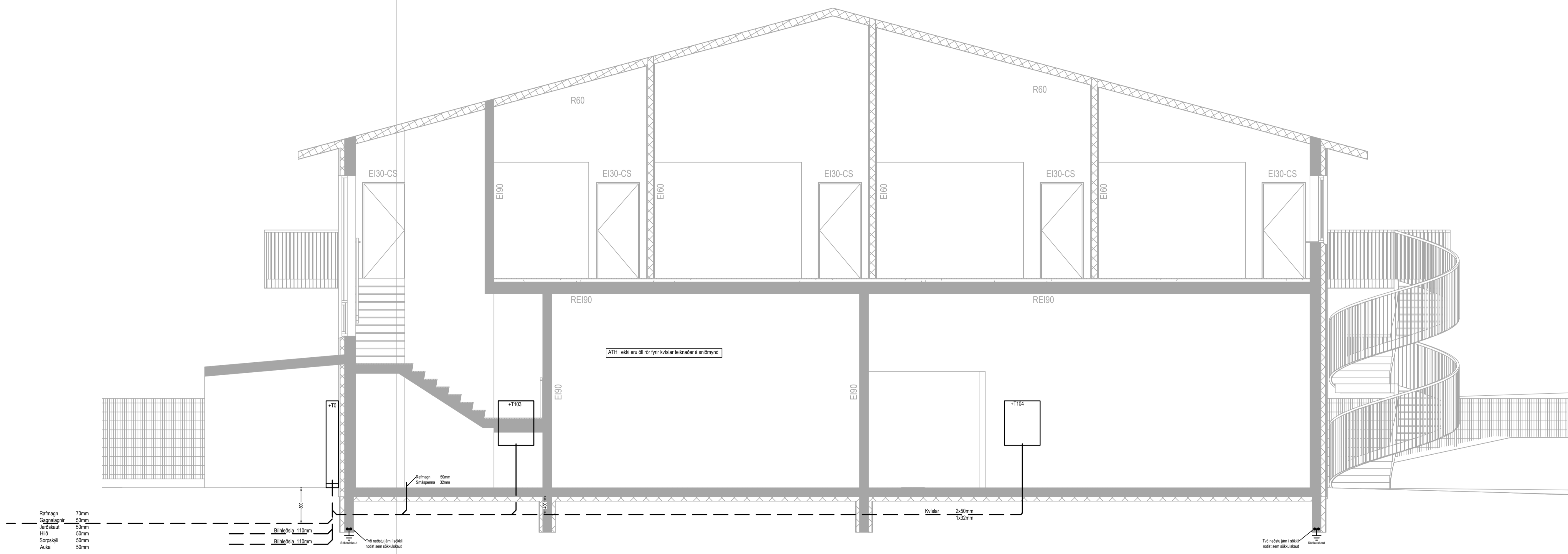

UNDERSKRIFT HÖNNUNASTJÓRA

BREYTINGAR		BREYTING		HA.	YS.
ÚTIF.	DAGS.	ÚTIF.	DAGS.		
KVAFI					
A1 1:50 A3 1:100					
MANNAB.					
SIR	SIR	YFIR.	UTGAFA	A	
VERKHEITI					
Stjórnun					
VERKHEITI					
Rafлагnateikning Straumhella 2 Hafnarfirði					
Snið					
GÖTUNEITI					
Bildshófa 14					
STABUR					
110 Reykjavík					
 Drekahló 2 Sauðárkrúki S:8947477 Kl.650599-2849 Sígurður Ingi Ragnarsson S:8639640					
VERK. NÚM.	077575	BLÁD. NÚM.	000802	N. BLÁD. NÚM. 000803	
DAGS.	30.01.2024	DRÖGABREYTI	T/Straumhella 2		
SAÐP.	KENNIT. 2004745469				

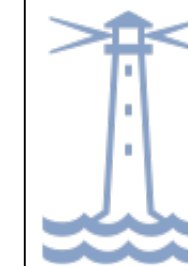

Mótttekið
Hafnarfjörður
Byggingarfulltrúi

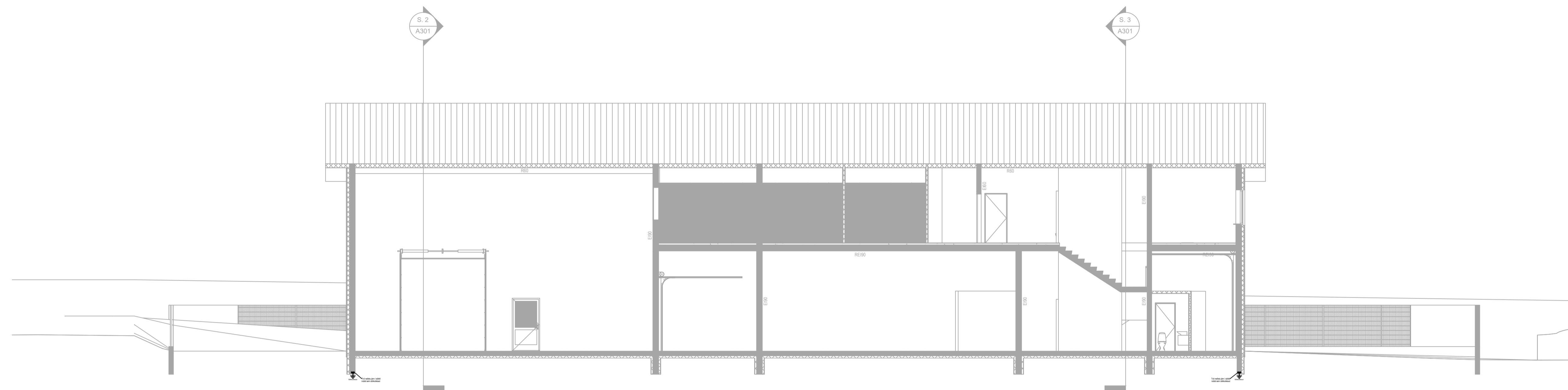

UNDERSKRIFT HÖNNUNASTJÓRA

BREYTINGAR		BREYTING		HA.	YS.								
ÚTIC.	DAGSL.												
KVARNÍ													
A1 1:50 A3 1:100													
<table border="1"> <thead> <tr> <th>HANNAÐ</th> <th>TEIKNAD</th> <th>YFIRF.</th> <th>UTGAFA</th> </tr> </thead> <tbody> <tr> <td>SIR</td> <td>SIR</td> <td>----</td> <td>A</td> </tr> </tbody> </table>						HANNAÐ	TEIKNAD	YFIRF.	UTGAFA	SIR	SIR	----	A
HANNAÐ	TEIKNAD	YFIRF.	UTGAFA										
SIR	SIR	----	A										
VERKHAUFT													
Stjórnumálun													
VERKHAUFT													
Rafteiknateikning Straumhella 2 Hafnarfirði													
Sníð													
GÖTUKAFTI													
Bildshófa 14													
STABUR													
110 Reykjavík													
													
Drekahlíð 2 Sauðárkrúki S:8947477													
Kl.650599-2849													
Sigrún Ingi Ragnarsson S:8639640													
VERK. NÚM.	BLÁD. NÚM.	N. BLÁD. NÚM.											
077575	000803	XX0901											
DAGS.	SKOÐAÐRETTI												
20.12.2023	T/Straumhella 2												
SAFPI.	KENNIT.	2004745469											

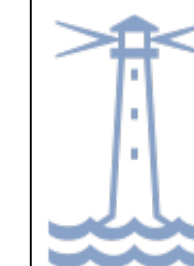

Móttekið
Hafnarfjörður
Byggingarfulltrúi

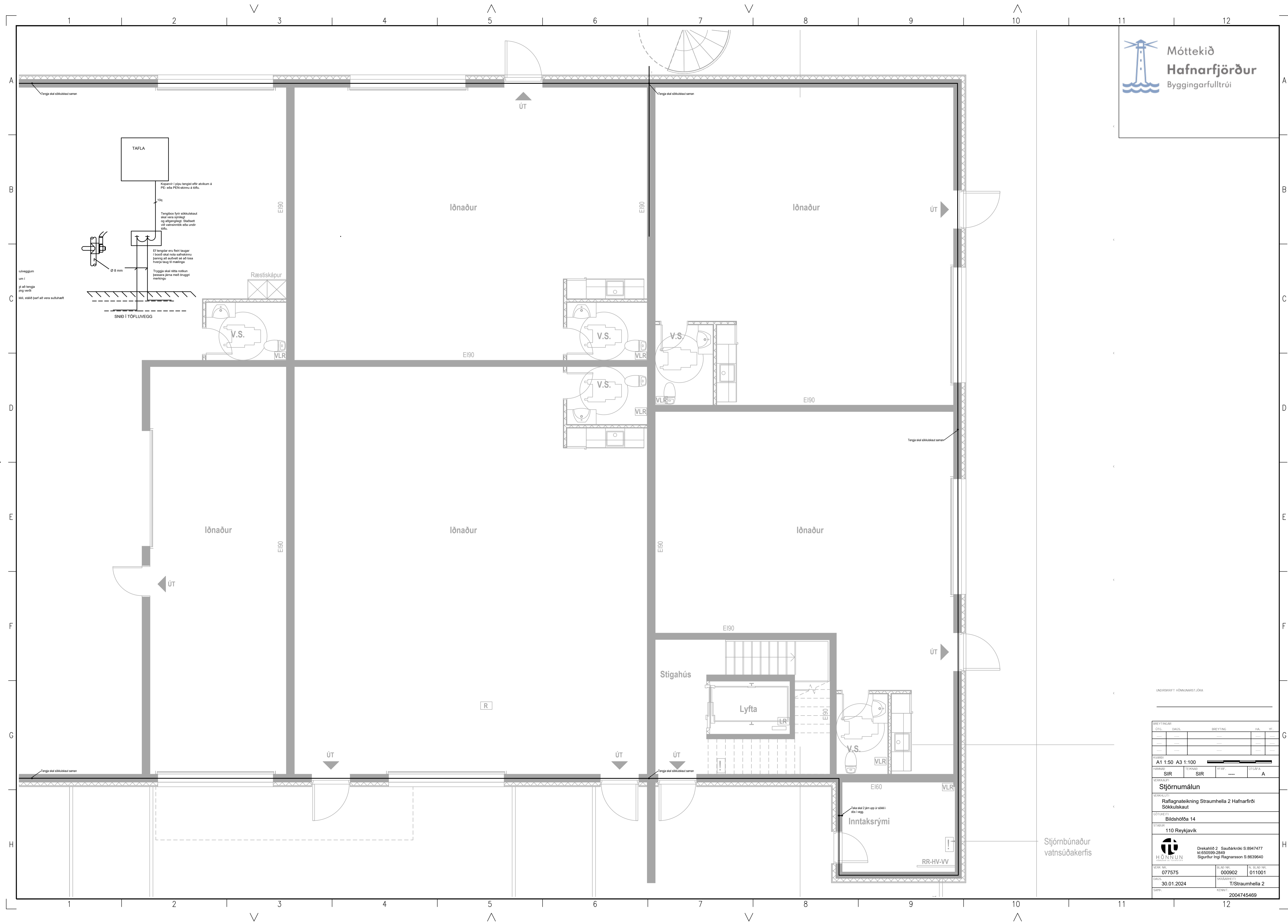

UNDERSKRIFT HÖNNUNARSTJÓRA

BREYTINGAR	ÚTGL.	DAGSL.	BREYTING	HA.	YS.

KVAÐI
A1 1:50 A3 1:100

MANNAB.	TEIKNAB.	YFIRF.	ÚTGÁFA
SIR	SIR	----	A

VERKLOUPT
Stjórnumálun

VERKLOUPT
Rafteknateikning Straumhella 2 Hafnarfirði
Sökkulskaut

GÖTUKREITI
Bildshóla 14

STABUR
110 Reykjavík

HÖNNUN
Drekahlíð 2 Sauðárkrúki S:8947477
Kl:650599-2849
Sigrður Ingi Ragnarsson S:8639640

VERK NÚM.	BLAÐ NÚM.	N. BLAÐ NÚM.
077575	000902	011001

ÞEGG
30.01.2024

SKAÐABREYTT
T/Straumhella 2

SAÐP.
KENNIT
2004745469

Stjórnumálun
vatnsúðakerfis

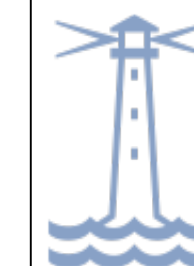

Motttekið
Hafnarfjörður
Byggingarfulltrúi

S. 1
A301

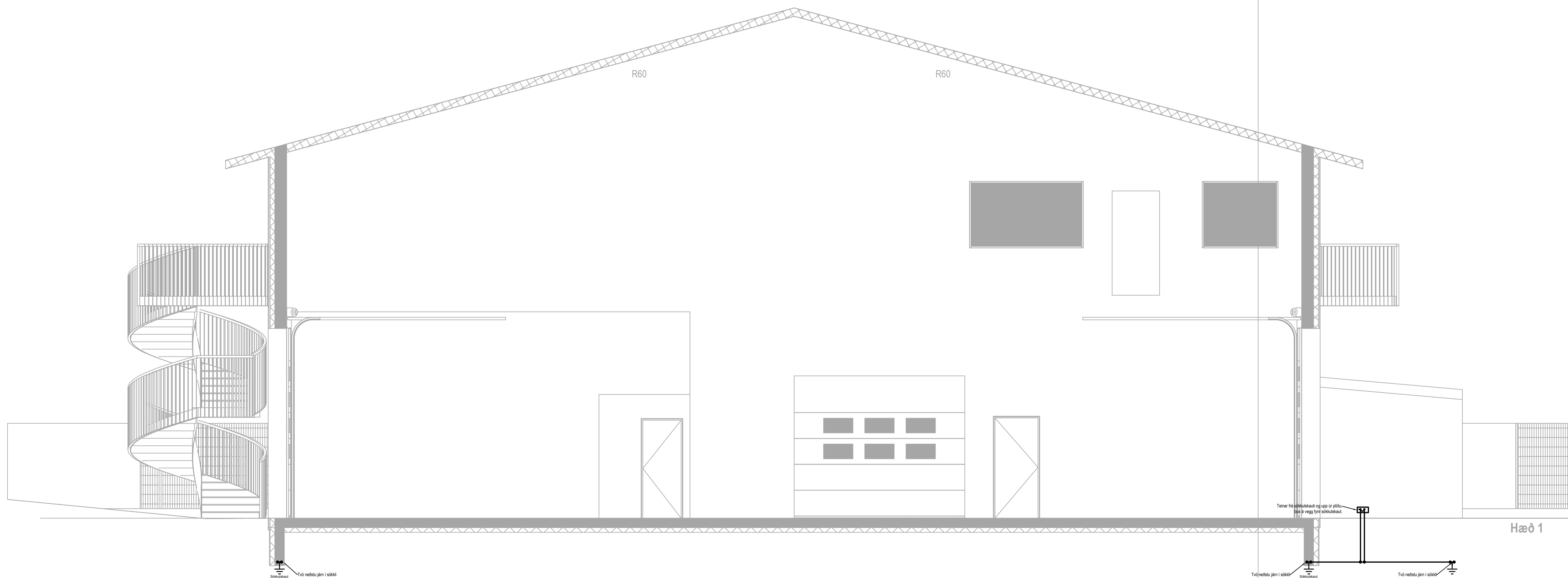

UNDERSKRIFT HÖNNUNASTJÓRA

BREYTINGAR		BREYTING		HA.	VS.
ÚTGF.	DAGSL.				
KVARNÚM A1 1:50 A3 1:100					
HANNAÐ	TEIKNAD	YFIRF.	UTGAFA		
SIR	SIR	---	A		
VERKNAFT Stjórnumálun					
VERKNAFT Rafteknateikning Straumhella 2 Hafnarfirði Sökkulskaut					
GÖTUBREIT Bildshófa 14					
STARLÍK 110 Reykjavík					
		Drekahlíð 2 Sauðárkrúki S:8947477 Kl:650659-2849 Sígarður Ingi Ragnarsson S:8639640			
VERK. NÚM.	BL. NÚM.	BL. NÚM.			
077575	XX0901	000901			
DAGS.	SKOÐADAGSETT				
30.01.2024	T/Straumhella 2				
SAÐP.	KENNIT.	2004745469			

Almennt

- Lögn upp
- Lögn niður
- Jarðtenging
- Lögn í jörð eða gólf

Gildir nema annað sé tekið fram

Frágangur lagna á að uppfylla ákvæði IST 200 "Rafagnir Bygginga" Tæknilegir tengiskilmálar raforkudreifingar "TTR" Húsnæðis og mannvirkjastofnunar

Teikningar og tákni er táknað og sjána í aðalatritum hvers óskað er. Þar ber að samræma lagnir að tækjum eftir aðstæðum á staðnum og eftir sérteikningum. Samþykkt verkkaupa skal fá fyrir öllum frávikum frá teikningum.

Allur búnaður skal vera CE merktur og viðurkenndur af HMS

Gildir nema annað sé tekið fram á teikningu.

Málsetningar eru almennt í mm.

Öll mál miðast við fullfrágengið gólf, loft og vegg, í miðja punkt á búnaði.

Uppgefin hæð lagnastiga miðast við í neðri brún.

Uppgefin hæð tengilarena miðast við efri brún.

Fara skal að fyrirhællum framleiðanda varðandi uppsetningu á lagnastigum.

Sjá gildileika tauga, þvermál pípa, fjölda víra á einlínunynd nema annað sé tekið fram á teikningu.

Þar sem rör eru lögð hlið við hlið skal vera nægjanlegt bil á milli þeirra svo steypa geti hulið pípur.

Þéttleiki búnaðar skal vera í samræmi við IST 200.

Til varnar af hárrí snertispennu skal notast við núllun og lekastraumvörn.

Frágangur sökkulskauta/sérskauta skal vera í samræmi við TTR

Jarbinda skal málmhluta lagna, tækja, lampa, loftræstistokka, kapalstga, heitar/kaldar vatnsiagnir, málmniðurföll.

Brunapéttingar skulu vera í samræmi við brunapól þess veggjar/flatar sem hún er í.

Brunapéttefni skulu a.m.k uppfylla öryggisreglur og vera samþykkt af HMS

Prófanir efnana skulu hafa farið fram skv EN 133-3/4

Rofalögn

- Krónurofi
- Samrofi
- Krossrofi
- Stuðrofi
- Glóperudimmer
- Hreyfiskynjari

- Fótosella
- Thermostat

Gildir nema annað sé tekið fram

Rofar eru í 1100mm hæð frá fullfrágengu gólfi og í miðja dós. Rofar skulu vera í 120mm fjarlægð frá hurðargati.

Bókstafir í rofum segja til um kveikingu rofans.

Gera skal ráð fyrir tveimur kveikingum í dós ef það eru fleiri kveikingar skal fjölga dósunum.

Málstraumur rofa skal vera 10A

Tengjalögn

- Tengill 3P/230V
- Tengill 4P/400V
- Tengill 5P/400V

Gildir nema annað sé tekið fram

Tenglar eru í 200mm hæð frá fullfrágengu gólfi og í miðja dós. Stakur tölustafur í tengli tákna fjölda tengla lárétt.

Málstraumur tengla skal vera 16A

Ljósálögn

- Ljós almennt tákni
- Veggljós almennt tákni
- Dós almennt tákni
- Neyðarljós með rafhlöðu
- Neyðarljós með miðlægum orkugjafa

Spennir dimmanlegur

Spennir

Dimmer

Gildir nema annað sé tekið fram

Bókstafir í táknum segja til um kveikingu ljós.

Smáspennulögn

- Tengill einfaldur fyrir síma
- Tengill einfaldur fyrir gagnaflutninga
- Tengill tvöfaldur fyrir gagnaflutninga og síma
- Tengill einfaldur fyrir loftnetskerfi.
- Möguleiki fyrir gagnaflutninga/síma /loftnet ódreginn lögn
- Loftnet UHF/VHF
- Hnappur fyrir dyrabjöllu
- Dyrabjalla

Gildir nema annað sé tekið fram

Allar lagnir fyrir smáspennu skulu vera 20mm.

Tenglar eru í 200mm hæð frá fullfrágengu gólfi og í miðja dós

Tenglar fyrir síma/gagnaflutning skulu vera RJ45

Nota skal coax 75ohm fyrir loftnetslagnir.

Tenglar skulu vera undir sama ramma og rafmagnstenglar þar sem við á.

Brunalögn

- Reykaskynjari jóniskur/optiskur
- Út / inngangseining
- Brunabjalla
- Úthringibúnaður
- Handboði
- Línuskynjari
- Línuskynjari/móttakari
- Segulgrip á hurð

Gildir nema annað sé tekið fram

ALLAR LAGNIR Á TEIKNINGUNI ERU TÁKNRÆNAR.

STAÐSETNING OG VAL BRUNASKYNNJARA ER EFTIR REGNUM BR.

STJÓRNSTÖÐVAR BRUNAKERFIS ER

ANALOGSTJÓRNSTÖÐ STJÓRNSTÖÐ BRUNAKERFIS

SKAL VERA TENGD MEÐ UPPHRINGIBÚNAÐI VIÐ

VIÐURKENDA STJÓRNSTÖÐ.

VARAAFLGJAFI SKAL VERA STAÐSETTUR Í

STJÓRNSTÖÐ HANN SKAL ÞOLA 72 KLST

STRAUMLEYSI OG 15 MIN STANSLAUSA

VIÐVÖRUNARHRINGINGU.

STJÓRNSTÖÐIN SKAL VERA TENGD VIÐ

LOFTRÆSTIKERFI HÚSINS OG SLÖKKVA Á

LOFTRÆSTIKERFUNUM VIÐ BRUNABÖÐ.

SEGULGIR SKULU ÚTBÚINN ROFA SVO HÆGT SÉ AD

PRUFA SEGULGRIPIN.

NOTA SKAL VIÐURKENDAN BRUNASTRENG.

TAUGAR Í SKYNNJARARÁS OG TAUG Í

VIÐVÖRUNARRÁS MEGA EKKI VERA Í SAMA STRENG.

LÖGNUM SKAL ÞANNIG HÁTTAÐ AD TENGINGAR

VERÐI EINUNGIS Í SÖKKLUM SKYNNJARA.

BRUNASKYNNJARI SKAL AD JAFNAÐI SNÚA ÞANNIG AD

GAUMLJÓSIÐ SÉ SÝNILEGT FRÁ HURDINNINN Í

RÝMID.

UPPSETNING LAGNA OG BÚNAÐUR SKAL UNNIN AF

ADILUM SEM HLOTIÐ HAFI VIÐURKENNINGU BR OG

ÖLL VINNA FRÁGANGUR OG EFNISVAL SKAL VERA Í

SAMRÆMI VIÐ ÞESSAR REGLUR OG "REGLUGERÐ UM

RAFORKUVIRKI".

GERÐUR SKAL ÞJÓNUSTSAMNINGUR UM

REGLUBUNDIÐ EFTIRLIT FYRIR

BRUNAVIÐVÖRUNARKERFIÐ.

ÞJÓNUSTUDAGBÓK SKAL STAÐSETT HJÁ

STJÓRNSTÖÐ AÐALINNGANGI

YFILITSMYND SKAL VERA VIÐ HLIDINA Á

STJÓRNSTÖÐVUM

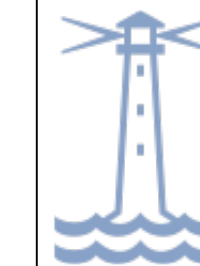

Móttekið
Hafnarfjörður
Byggingarfulltrúi

UNDIRSKRIFT HÖNNUNARSTJÓRA

BREYTINGAR	LOGL.	DAGSL.	BREYTING	HA.	YS.
KVADIR					
mkv					
HANNAÐ	SIR	TEIKNAD	YTRIF.	UTGAFA	A
VERKREIPT					
Stjórnumálun					
VERKREIPT					
Rafagnateikning Straumhella 2 Hafnarfirði					
Skýringar					
GÖTUNEITI					
Bildshófa 14					
STAÐUR					
110 Reykjavík					
Drekahlíð 2 Sauðárkrúki S:8947477					
Kl:650599-2840					
Sigurður Ingi Reynisson S:8639640					
VERK NÚM.	077575	BLAÐ NÚM.	001001	N. BLAÐ NÚM.	012101
DAGS.	30.01.2024	SKAÐABEITTI	T/Straumhella 2		
SAÐP.	KENNIT 2004745469				

Geymslurými/Skrifstofurými

Raflagnateikning

Straumhella 2 Hafnarfirði

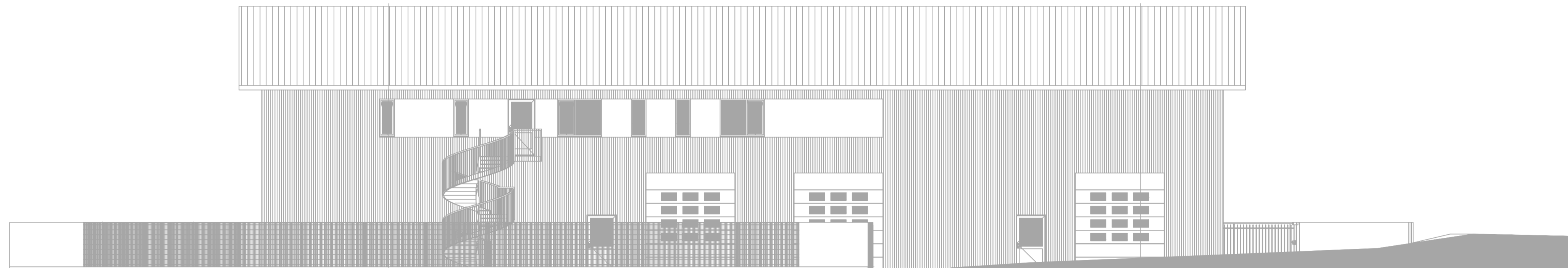

Teikningaskrá

XX0101, Forsíða	A	30.01.2024
XX0301, Afstöðumynd	-	-
000801, Snið	-	-
000802, Snið	-	-
000802, Snið	-	-
XX0901, Sökkulskaut Snið	-	-
000901, Sökkulskaut	-	-
000902, Sökkulskaut	-	-
001001, Skýringar	-	-
012101, Pípur í lóð og grunn	-	-
Teikn	Heiti	Útg. Dags